

Funcap recebe número recorde de projetos para edital de infra-estrutura

A Fundação Cearense de Apoio ao Desenvolvimento Científico e Tecnológico (Funcap) recebeu mais de 250 propostas para o edital destinado a implantação, recuperação e manutenção de laboratórios de pesquisa. O prazo final para submissão de projetos foi o dia 3 de agosto. Esse foi o maior número registrado de propostas em um edital da atual gestão. O financiamento envolve um total de dois milhões de reais para itens de custeio e capital, sendo que cada projeto poderá solicitar, no máximo, 70 mil.

De acordo com Cláudia Linhares Sales, coordenadora da diretoria científica da Funcap, somados aos projetos enviados para o edital do Programa Primeiros Projetos (PPP), são mais de 430 submissões. Ela atribui essa grande procura a dois fatores principais. "Em primeiro lugar, a comunidade científica está mais preparada e atenta aos editais", diz. O outro motivo, na sua avaliação, é o esforço que a fundação tem feito para se aproximar mais dos pesquisadores. "Com isso, eles se sentem motivados para submeter os pedidos". *Da Agência Funcap.*

[Leia Mais](#)



Pesquisadores do Ceará contribuem para projeto Vila do Mar

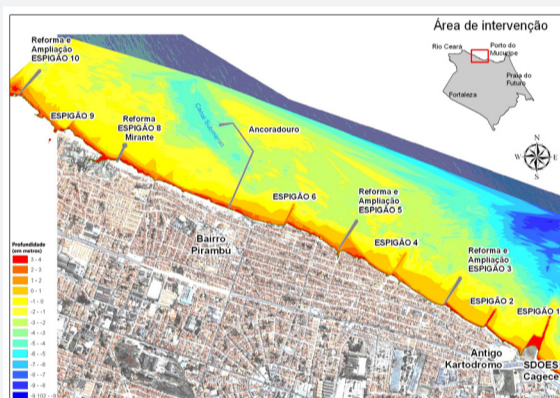

Alterações previstas: retirada e reforma de espigões e criação de faixas de areia

Para boa parte da população de Fortaleza, o litoral da cidade se resume a dois de seus principais cartões postais: a Praia do Futuro e a faixa de areia que começa no aterro da Praia de Iracema e segue até o Porto do Mucuripe. No entanto, há uma imensa zona da orla que há anos sofre com erosão e abandono. Ela abrange praticamente todo o litoral oeste e inclui o Pirambu, um dos bairros mais pobres e violentos da capital cearense. Agora, com a ajuda da ciência, há a perspectiva de que toda essa área seja recuperada e se integre ao cotidiano da população. *Da Agência Funcap. Por Sílvio Mauro. Leia mais.*

Cientistas esperam avanços, mas não acreditam em decisão rápida sobre clima

Autor de um dos capítulos do Protocolo de Quioto, justamente o que trata da redução de emissões de gases de efeito estufa para os países industrializados, o físico Luiz Gylvan Meira Filho, ex-vice-presidente do Painel Intergovernamental sobre Mudanças Climáticas (IPCC), acredita que o novo acordo climático global terá que ser bem mais ambicioso que o protocolo e que o processo de negociação desse mecanismo irá muito além da próxima reunião da Organização das Nações Unidas (ONU) sobre Mudanças Climáticas, marcada para dezembro em Copenhague (Dinamarca). *Da Agência Brasil. Leia mais.*

Cartão BNDES também irá financiar inovação

O Cartão BNDES, criado em 2003 com o objetivo de facilitar a concessão de crédito para as micros, pequenas e médias empresas (MPMEs), agora também irá financiar investimentos em inovação. Será possível contratar, com o uso do cartão, serviços de pesquisa, desenvolvimento e inovação aplicados ao desenvolvimento de produtos e processos. A iniciativa, segundo o Banco Nacional de Desenvolvimento Social (BNDES), visa permitir que as MPMEs tenham crédito para melhorar seus produtos e processos, ganhando competitividade.

Com a iniciativa, as empresas poderão obter crédito para a contratação de serviços de pesquisa e desenvolvimento fornecidos por Instituições Científicas e Tecnológicas (ICTs). Já existem 20 institutos tecnológicos credenciados. Entre os itens financiáveis estão aquisição de transferência de tecnologia e de serviços técnicos especializados em eficiência energética e impacto ambiental, design, prototipagem, resposta técnica de alta complexidade, avaliação da qualidade de produto e processo de software.

O Cartão BNDES é um produto baseado no conceito de cartão de crédito. Ele consiste em uma linha de financiamento rotativo e pré-aprovada com limite de até R\$ 500 mil por banco emissor (os disponíveis são Banco do Brasil, Bradesco e Caixa Econômica Federal). A taxa de juros varia mensalmente, mas a vigente no mês da aquisição do crédito se mantém fixa para todas as prestações pagas pela empresa. O prazo máximo é de 48 prestações e não há cobrança de tarifa nem de anuidade.

O cadastro para o cartão só aceita empresas cujo faturamento anual seja de, no máximo, R\$ 60 milhões. Ele deve ser usado apenas para compras de fornecedores registrados no BNDES. A instituição financeira tem uma série de exigências para aceitar esses fornecedores, como índices de nacionalização e qualidade dos produtos. *Da Agência Funcap. Leia mais.*

Programa europeu abre inscrições para pesquisadores brasileiros

As inscrições para o Programa Marie Curie, para pesquisadores brasileiros interessados em trabalhar com projetos na União Européia (UE), vão até o dia 18 de agosto próximo. Iniciativa do International Incoming Fellowships (IIF), através Direção Geral de Investigação da Comissão Européia, a seleção tem como principal objetivo incentivar o trabalho de pesquisadores de alto nível de países não membros da UE que desejem investir em projetos ou compartilhar seus conhecimentos com cientistas e centros de pesquisa europeus.

Os projetos devem ser apresentados por pesquisadores em ligação com a instituição de acolhimento na Europa e têm período de duração mínimo de um ano e máximo de três anos. *Da Agência Funcap. Leia mais.*